POZNÁMKY:

- Osazení základů stožárů VO bude respektovat vyjádření ostatních správců inženýrských sítí.
- Vyjádření ostatních správců sítí je nutné respektovat ve všech ohledech!
- Výkopové práce se budou provádět za dodržení podmínek ostatních správců inženýrských sítí, zejména pak VAS, GasNet, EG.D, CETIN a Město NMNM (VO a MR).
- Připojení nového VO na stávající rozvod se bude realizovat během prací tak, aby nevznikla odstávka stávající soustavy VO v nočních hodinách.
- Výkopové práce v blízkosti či ochranných pásmech ostatních inženýrských sítí je třeba provádět opatrně ručně.
- Práce na stávajícím i novém VO budou prováděny v koordinaci se správcem VO v NMNM - TS služby s.r.o., NMNM. PŘED ZÁSYPEM KABELOVÉ KABELOVÉ TRASY SE MUSÍ PROVÉST KONSTROLA ULOŽENÍ PROJEKTOVANÉHO VEDENÍ TECHNIKEM SPRÁVCE VO V NMNM!!!
- Překopy vjezdů budou oznámeny majitelům s týdenním předstihem před zahájením vlastního překopu tak, aby se předešlo jakémukoli nedorozumnění. Přístup do nemovitostí bude zajištěn pochozím přemostěním se zábradlím šířky alespoň 120 cm.

LEGENDA STÁVAJÍCÍCH OSTATNÍCH INŽENÝRSKÝCH SÍTÍ:

- metalické vedení SEK (CETIN)
- nadzemní vedení SEK (CETIN)
- neprovozované vedení SEK (CETIN)
- nezaměřené vedení SEK (CETIN)
- plynovod STL (GasNet)
- kabelové vedení NN (E.ON)
- venkovní vedení NN (E.ON)
- venkovní vedení VN (E.ON)
- vodovod (VAS)
- kanalizace dešťová (VAS)
- veřejné osvětlení (město NMNM, správce Technické služby NMNM)

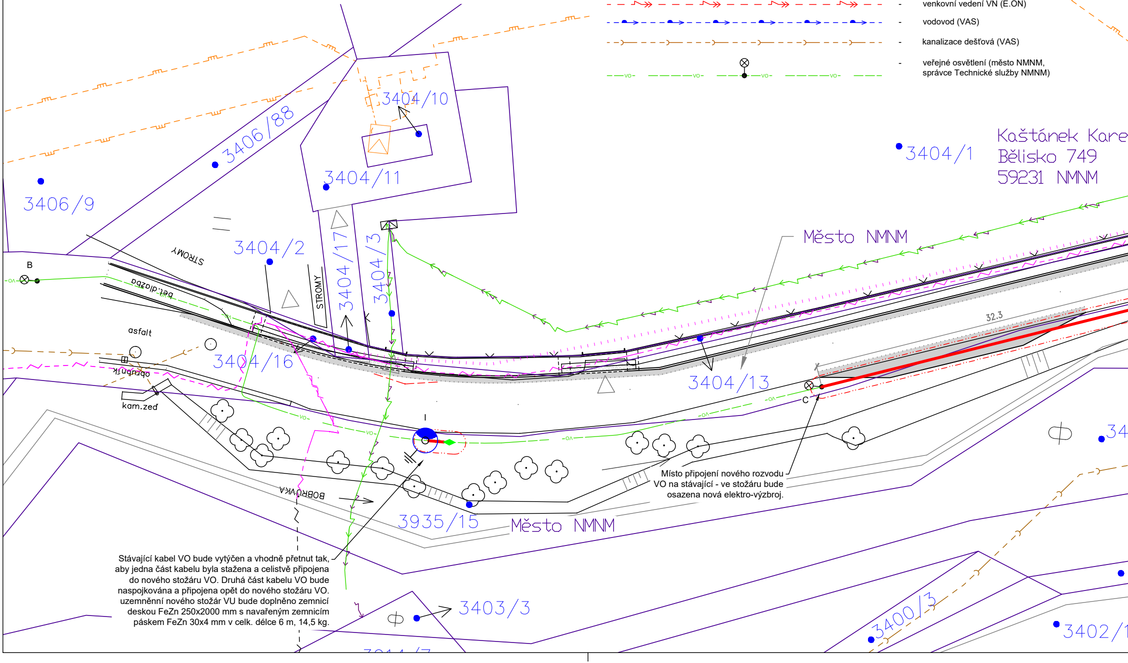
3406/88
3404/10
3404/11
3406/9
Kaštánek Kare
Bělisko 749
59231 NMNM
3404/1
3404/2
STROMY
STROMY
3404/17
3404/3
Město NMNM
B
bet.dlažba
asfalt
3404/16
obrubník
kam.zeď
3404/13
32.3
C
I
VO
BOBRŮVKA
3935/15
Město NMNM
34
3403/3
3400/3
3402/

Místo připojení nového rozvodu VO na stávající - ve stožáru bude osazena nová elektro-výzbroj.

Stávající kabel VO bude vytýčen a vhodně přetnut tak, aby jedna část kabelu byla stažena a celistvě připojena do nového stožáru VO. Druhá část kabelu VO bude naspojkována a připojena opět do nového stožáru VO. uzemněnní nového stožár VU bude doplněno zemnicí deskou FeZn 250x2000 mm s navařeným zemnicím páskem FeZn 30x4 mm v celk. délce 6 m, 14,5 kg.

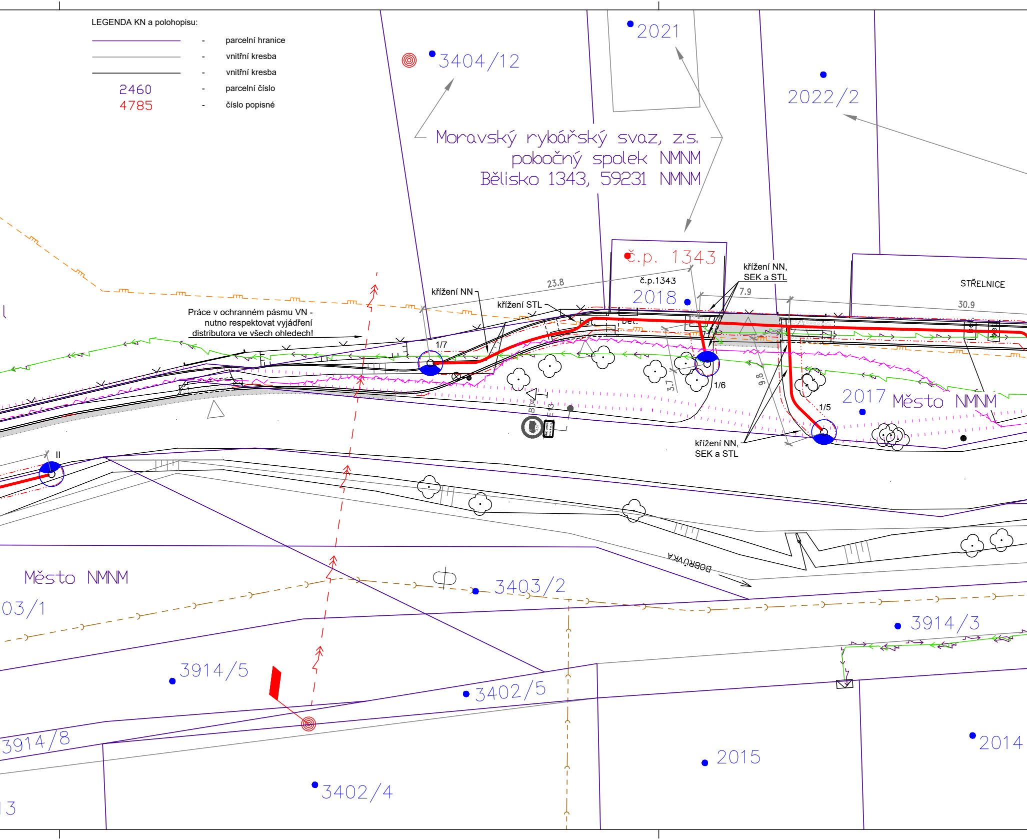
LEGENDA KN a polohopisu:
- parcelní hranice
- vnitřní kresba
- vnitřní kresba
2460 - parcelní číslo
4785 - číslo popisné
3404/12
2021
2022/2
Moravský rybářský svaz, z.s.
pobočný spolek NMNM
Bělisko 1343, 59231 NMNM
č.p. 1343
č.p.1343
2018
23.8
7.9
30.9
křížení NN,
SEK a STL
STŘELNICE
křížení NN
křížení STL
Práce v ochranném pásmu VN -
nutno respektovat vyjádření
distributora ve všech ohledech!
1/7
bet.
bet.
3.7
9.8
1/6
1/5
2017 Město NMNM
křížení NN,
SEK a STL
II
BOBRŮVKA
Město NMNM
03/1
3403/2
3914/3
3914/5
3402/5
3914/8
2015
2014
3402/4
13

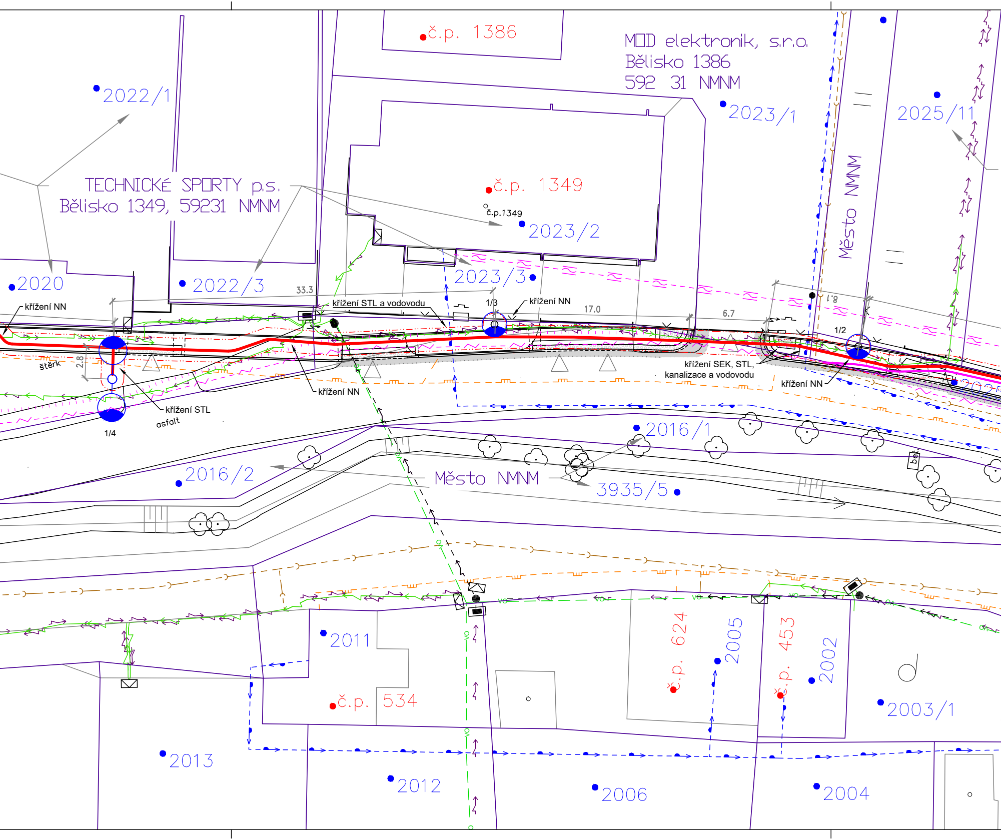
č.p. 1386
MOD elektronik, s.r.o.
Bělisko 1386
592 31 NMNM
2022/1
2023/1
2025/11
TECHNICKÉ SPORTY p.s.
Bělisko 1349, 59231 NMNM
č.p. 1349
č.p.1349
2023/2
Město NMNM
2023/3
2020
2022/3
33.3
křížení NN
křížení STL a vodovodu
1/3
křížení NN
17.0
6.7
8.1
1/2
štěrk
2.8
křížení SEK, STL, kanalizace a vodovodu
křížení NN
křížení NN
křížení STL
asfalt
1/4
2016/1
2016/2
Město NMNM
3935/5
bet.
2011
č.p. 624
2005
č.p. 453
2002
2003/1
č.p. 534
2013
2012
2006
2004

LEGENDA NOVĚ PROJEKTOVANÉHO VEŘEJNÉHO OSVĚTLENÍ (VO):

- Kabelová trasa VO s ochranným pásmem 1,0 m
  - kabel CYKY-J uložen v kabelové chráničce Ø 75 mm
  - uzemnění FeZn 30x4 mm; stožáry připojit kulatinou FeZn Ø 10 mm
- Parkový stožár veřejného osvětlení, jmenovitá výška 5 m, žárově zinkovaný zevnitř i vně, spodní část chráněna termoplastovým nástřikem do výšky dvířek elektro-výzbroje.
- Parkový stožár veřejného osvětlení, jmenovitá výška 5 m s dvouramenným výložníkem 0,5 x 0,5 m, ∠165°, žárově zinkovaný zevnitř i vně, spodní část chráněna termoplastovým nástřikem do výšky dvířek elektro-výzbroje.
- Kabelová spojka NN na kabelu VO.

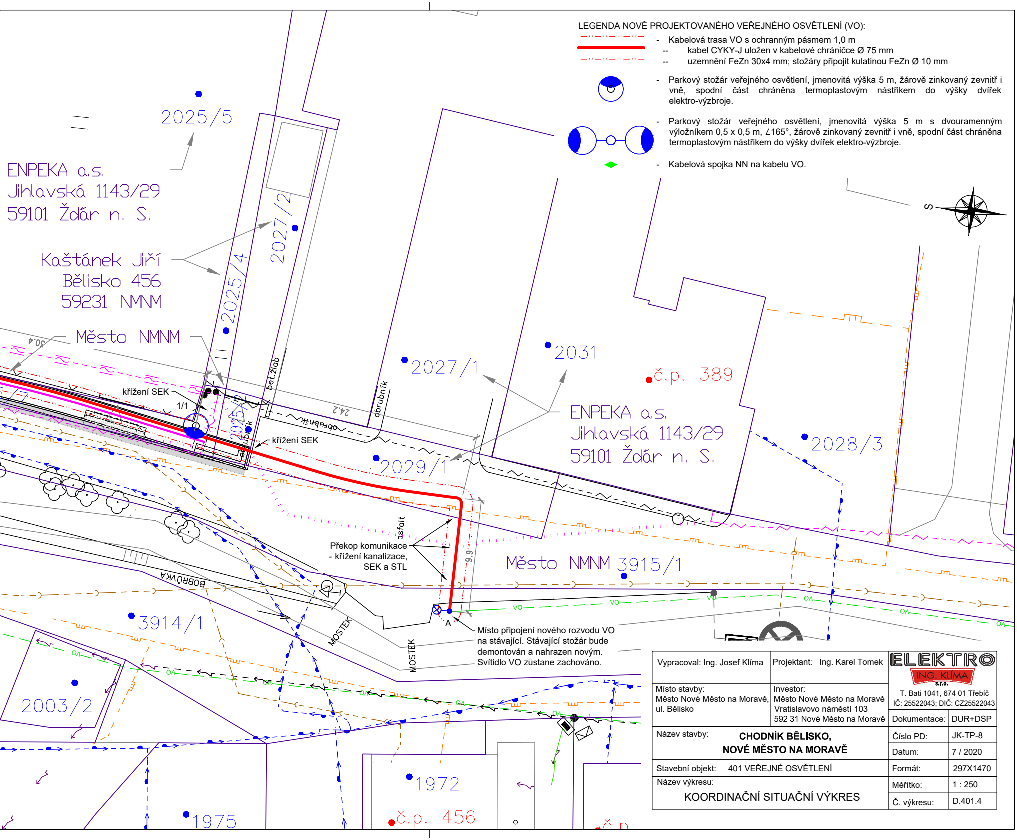
2025/5
ENPEKA a.s.
Jihlavská 1143/29
59101 Žďár n. S.
Kaštánek Jiří
Bělisko 456
59231 NMNM
Město NMNM
2027/2
2025/4
30,4
křížení SEK
1/1
bet.žlab
obrubník
24,2
obrubník
křížení SEK
2027/1
2031
č.p. 389
2029/1
ENPEKA a.s.
Jihlavská 1143/29
59101 Žďár n. S.
2028/3
asfalt
9,9
Město NMNM 3915/1
BOBRŮVKA
MOSTEK
MOSTEK
3914/1
A
VO
VO
VO
2003/2
1972
č.p. 456
1975
č.p.
S

Překop komunikace - křížení kanalizace, SEK a STL

Místo připojení nového rozvodu VO na stávající. Stávající stožár bude demontován a nahrazen novým. Svítidlo VO zůstane zachováno.

Vypracoval: Ing. Josef Klíma	Projektant: Ing. Karel Tomek	**ELEKTRO ING. KLÍMA s.r.o.** T. Bati 1041, 674 01 Třebíč IČ: 25522043; DIČ: CZ25522043
Místo stavby: Město Nové Město na Moravě, ul. Bělisko	Investor: Město Nové Město na Moravě Vratislavovo náměstí 103 592 31 Nové Město na Moravě	Dokumentace: DUR+DSP
Název stavby:	**CHODNÍK BĚLISKO, NOVÉ MĚSTO NA MORAVĚ**	Číslo PD: JK-TP-8
		Datum: 7 / 2020
Stavební objekt:	401 VEŘEJNÉ OSVĚTLENÍ	Formát: 297X1470
Název výkresu:	KOORDINAČNÍ SITUAČNÍ VÝKRES	Měřítko: 1 : 250
		Č. výkresu: D.401.4